Tessuti

B200 - B201 - B204 - B207

COMPOSIZIONE
100 % PL

MARTINDALE
100000 cicli

LAVAGGIO E MANUTENZIONE

NOTE
Non usare ossidanti o candeggianti ottici - Idrorepellente - Non centrifugare

B220 - B221 - B222

COMPOSIZIONE
63 % CO 29 % PL 8 % AF

MARTINDALE
70000 cicli

LAVAGGIO E MANUTENZIONE

NOTE
Non usare ossidanti o candeggianti ottici - Non centrifugare

B230 - B231 - B232 - B233 - B234 - B235 - B236 - B237 - B238 - B239

COMPOSIZIONE
100 % PL

MARTINDALE
100000 cicli

LAVAGGIO E MANUTENZIONE

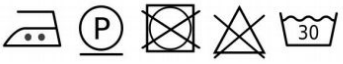

NOTE
Non usare ossidanti o candeggianti ottici

B401 - B403 - B405

COMPOSIZIONE
100 % PL

MARTINDALE
30000 cicli

LAVAGGIO E MANUTENZIONE

NOTE
Antiritiro

B420 - B421 - B422

COMPOSIZIONE
100 % PL

MARTINDALE
60000 cicli

LAVAGGIO E MANUTENZIONE

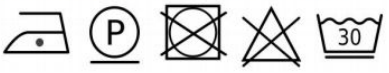

NOTE
Idrorepellente - Non centrifugare - Antiritiro

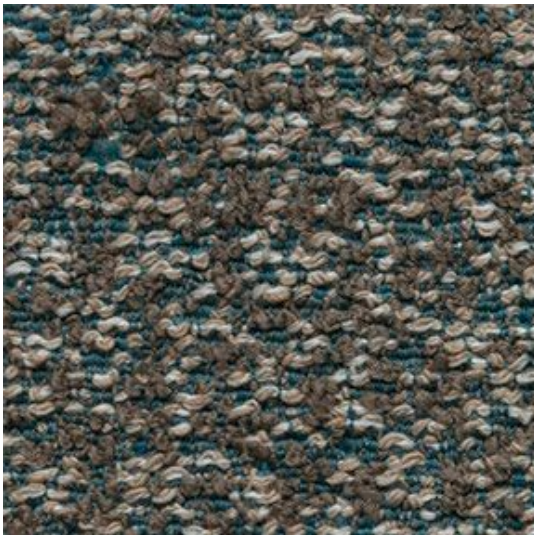

B431 - B433 - B434 - B435

COMPOSIZIONE
75 % PL 25 % CO

MARTINDALE
25000 cicli

LAVAGGIO E MANUTENZIONE

NOTE
Non centrifugare - Antiritiro

B520 - B521 - B522

COMPOSIZIONE
45 % PL 33 % CO 14 % VI 8 % LI

MARTINDALE
25000 cicli

LAVAGGIO E MANUTENZIONE

B530 - B531

COMPOSIZIONE
51 % PL 27 % PC 22 % CO

MARTINDALE
25000 cicli

LAVAGGIO E MANUTENZIONE

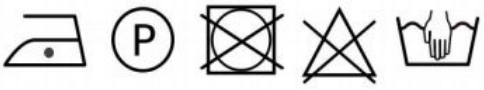

B540 - B541

COMPOSIZIONE
50 % PL 27 % PC 9 % CO 7 % LI 7 % VI

MARTINDALE
30000 cicli

LAVAGGIO E MANUTENZIONE

B710 - B711 - B712 - B713 - B713

COMPOSIZIONE
65 % PC 35 % PL

MARTINDALE
55000 cicli

LAVAGGIO E MANUTENZIONE

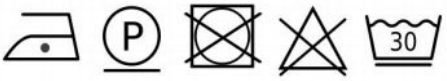

B720 - B721 - B722

COMPOSIZIONE
50 % CO 24 % VI 10 % PL 10 % LI 3 % AC 3 % PA

MARTINDALE
18000 cicli

LAVAGGIO E MANUTENZIONE

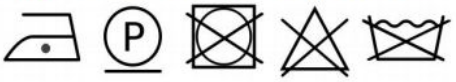

Ecopelle

COMPOSIZIONE
89 % PL 10 % CO 1 % PU

MARTINDALE
50000 cicli

LAVAGGIO E MANUTENZIONE

NOTE
Impermeabilità - Resistenza al fuoco BS 5852-1 match test // EN 1021-1 // EN 1021-2 // UNI 9175 CLASSE 1IM // TB 117 : 2013 // IMO Resolution A.652 (16): 1989 // ÖNORM B 3825: schwerbrennbar

Per la normale pulizia spolverare delicatamente e in caso di macchie lievi passare la superficie con un panno umido in microfibra e con una soluzione di detergente neutro, risciacquando successivamente con acqua.

Synthetic nubuck

COMPOSIZIONE
88 % PL 10 % CO 2 % PU

MARTINDALE
20000 cicli

LAVAGGIO E MANUTENZIONE

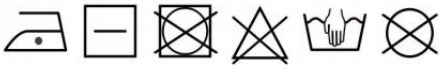

NOTE
Resistenza al fuoco UNI 9175: classe 1IM // EN 1021-2 // BS 5852 - crib 5 // BS 5852-1 sch.5 part.I // TB 117:2013

Micro nubuck

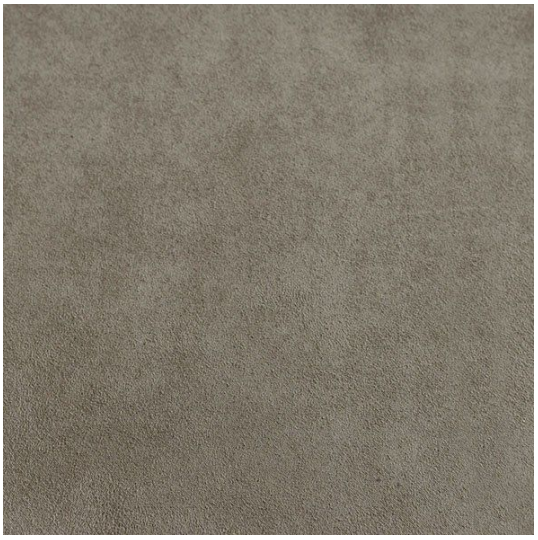

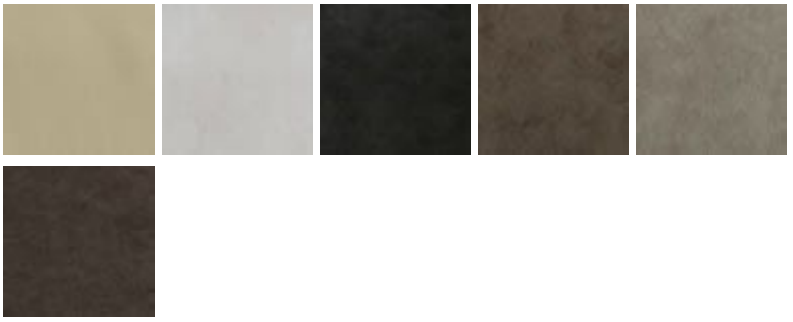

COMPOSIZIONE
100 % PL

MARTINDALE
40000 cicli

LAVAGGIO E MANUTENZIONE

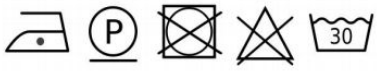

NOTE
Idrorepellente

Pelle

TIPOLOGIA
Fiore corretto

SPESSORE
1,0/1,2 mm

TIPO DI TINTURA
All'anilina passate in botte

TIPO DI RIFINIZIONE
Pigmentata

Per la normale pulizia spolverare con un panno morbido e asciutto. Eventuali macchie si possono eliminare agendo con un panno di cotone idrofilo umido e prodotti delicati per la pulizia quali sapone neutro o latte detergente. Asciugare immediatamente dopo il trattamento. Non usare mai prodotti abrasivi o aggressivi quali solventi, smacchiatori (esempio alcool). Non usare mai il vapore. Non utilizzare i prodotti per la pulizia delle scarpe.

Cuoio

SPESSORE
1,9 - 2 mm

Per la normale pulizia spolverare con un panno morbido e asciutto. Eventuali macchie si possono eliminare agendo con un panno di cotone idrofilo umido e prodotti delicati per la pulizia quali sapone neutro o latte detergente. Asciugare immediatamente dopo il trattamento. Non usare mai prodotti abrasivi o aggressivi quali solventi, smacchiatori (esempio alcool). Non usare mai il vapore. Non utilizzare i prodotti per la pulizia delle scarpe.